Det er brann, sa Johan

Barnesang-prosjekt - Laxevaag. GN 2022

Trad.tekst og mel. fra Bergen.
Også sunget på Laksevåg
Tekst som "Regle fra Bergen" i "Mitt skattkammer".

Etter Gunda Lohne Nygård

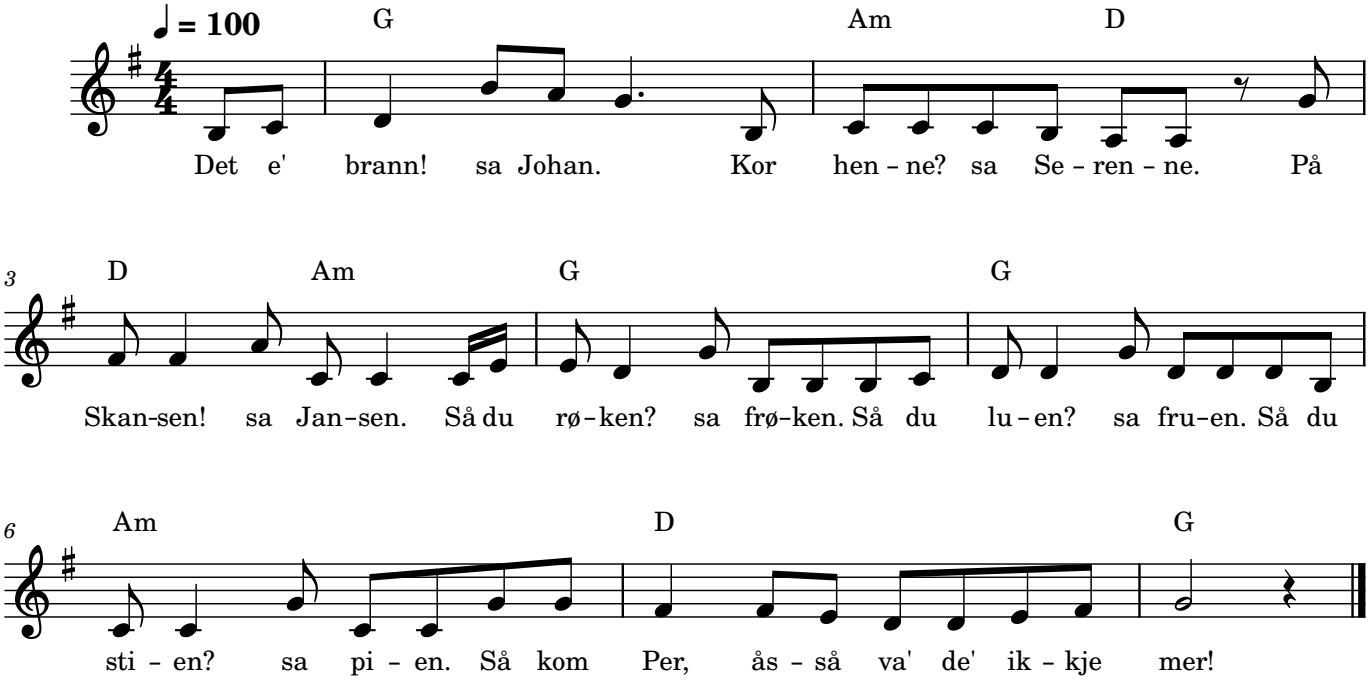

Nedtegnet : Gisken Nygård